

Grundriss EG

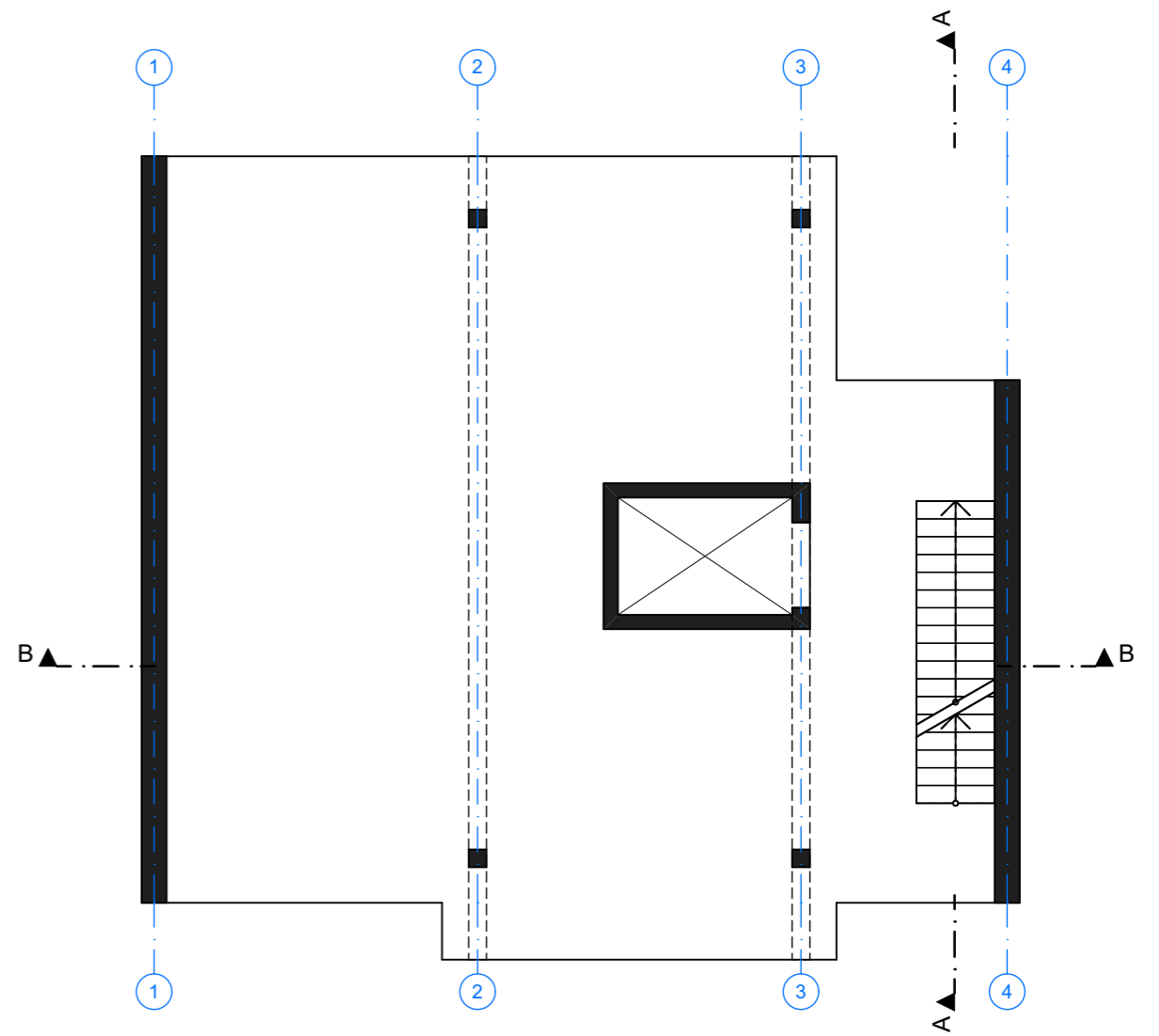

Die Struktur ist sowohl in Stahlbeton als auch als Holz-Beton-Hybrid denkbar. Der Aufzugsschacht dient der Aussteifung und ist in Stahlbeton vorgesehen. Die beiden seitlichen Brandwände können gemauert oder betoniert werden.

Grundriss Regel



Call C-1-2
Tragwerk und
Struktur

4,55

Rolf Enzel, Michael Meyer

Planer*in Architektur

16/06/22

Blatt 1/3

1 - 100



DIN A3 / 420x297

metso' metso

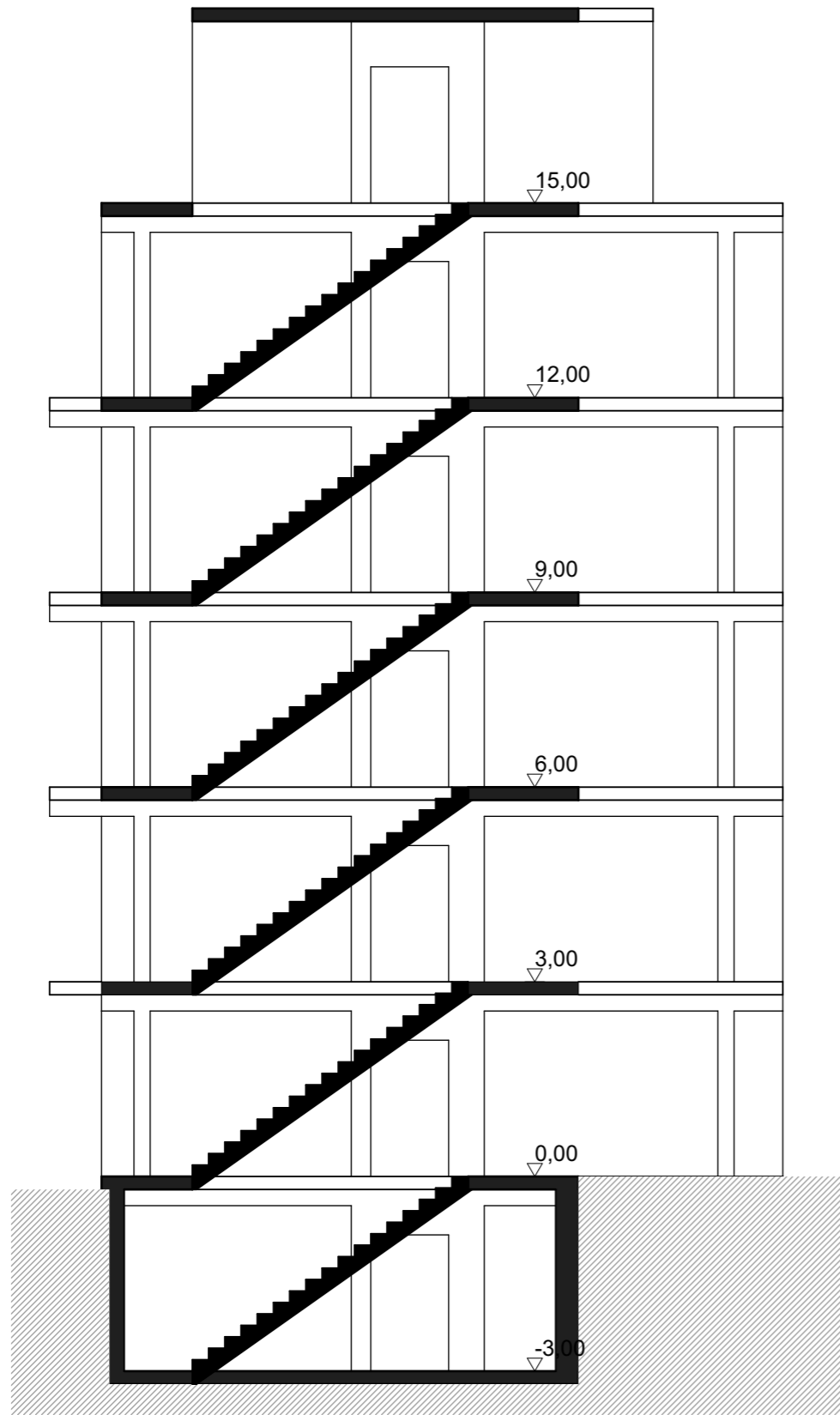

Schnitt A

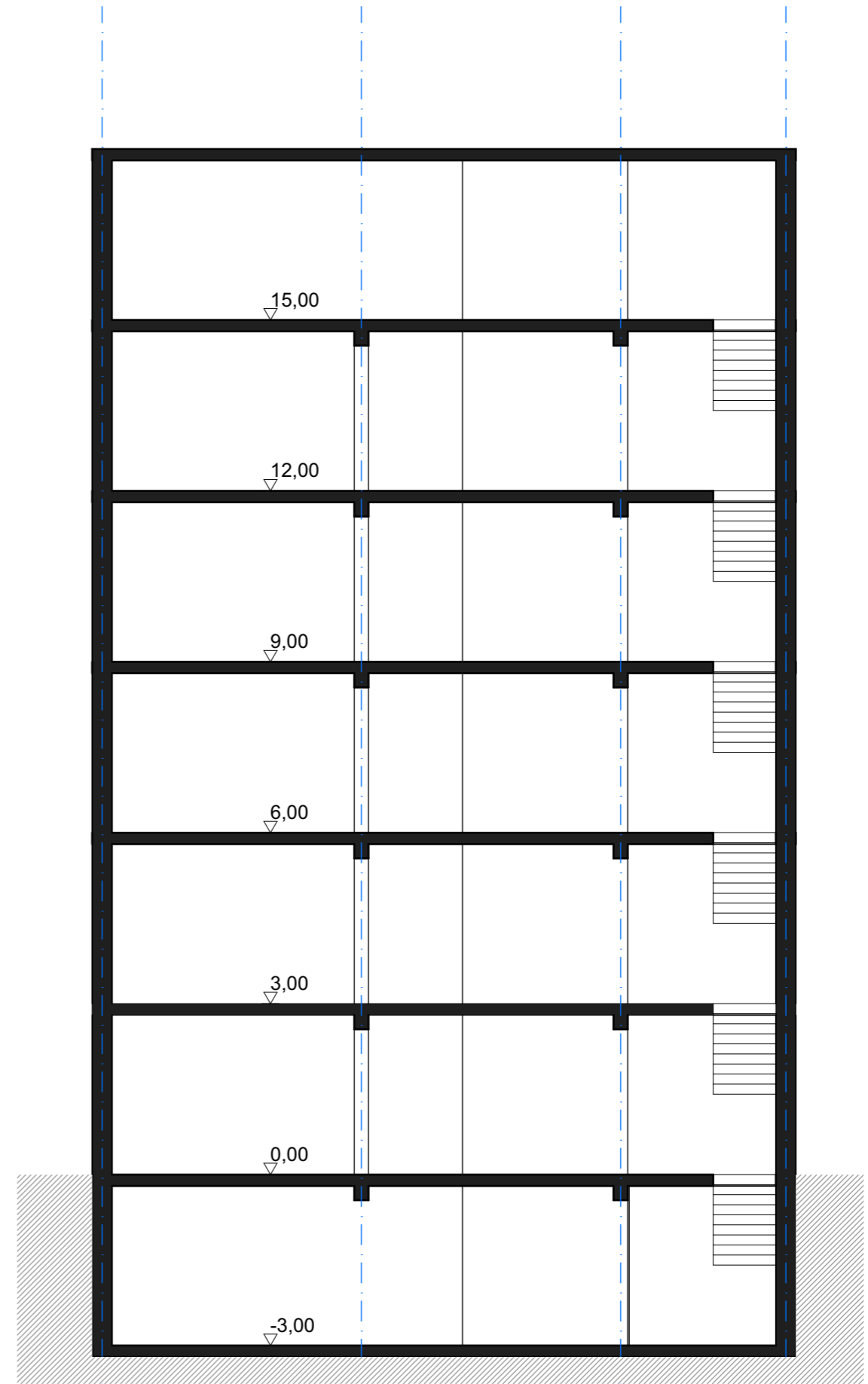

Schnitt B



Call C-1-2
Tragwerk und
Struktur

4,55

Rolf Enzel, Michael Meyer

Planer*in Architektur

16/06/22

Blatt 2/3

1 - 100



DIN A3 / 420×297

metso' metso

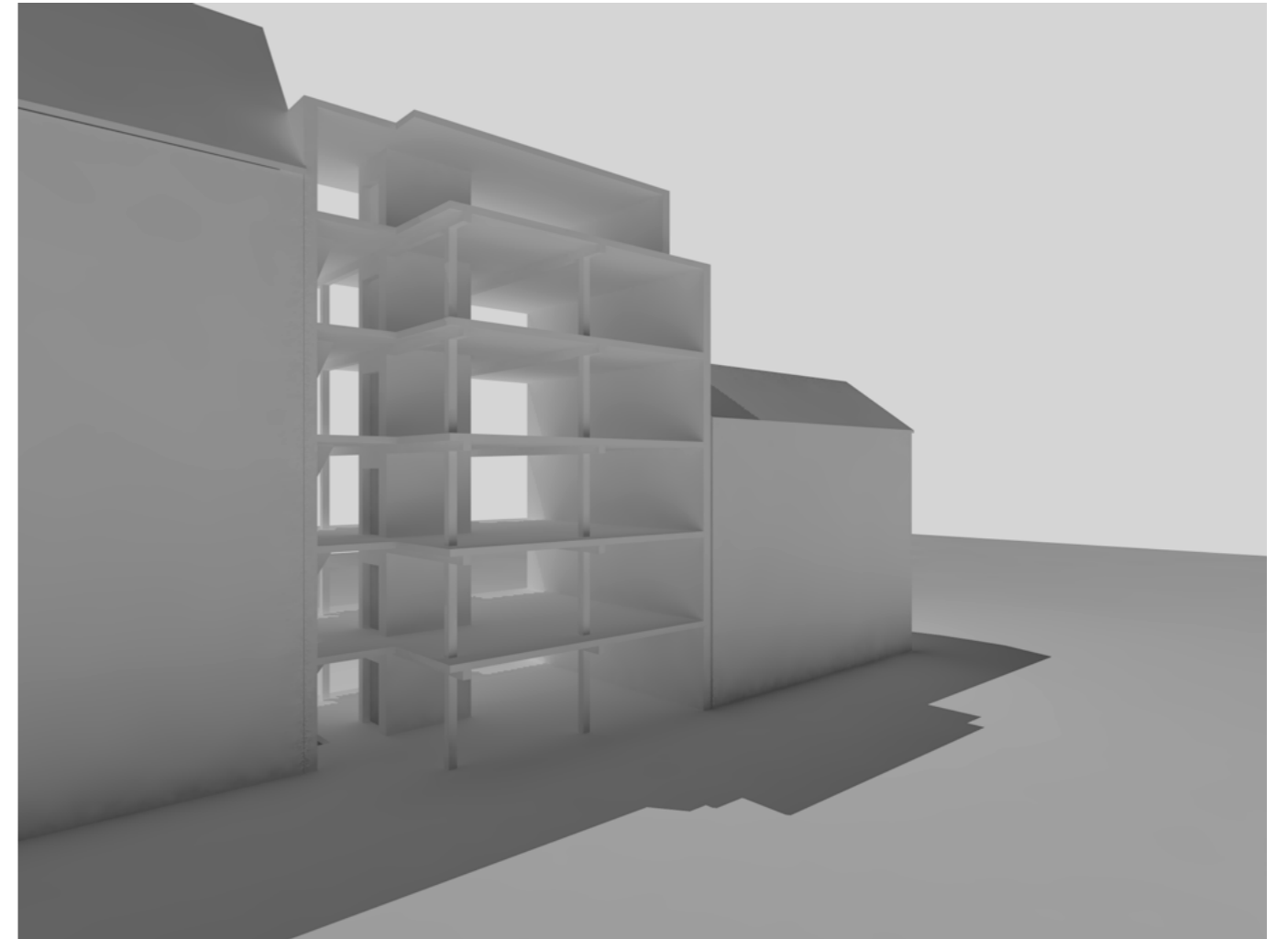
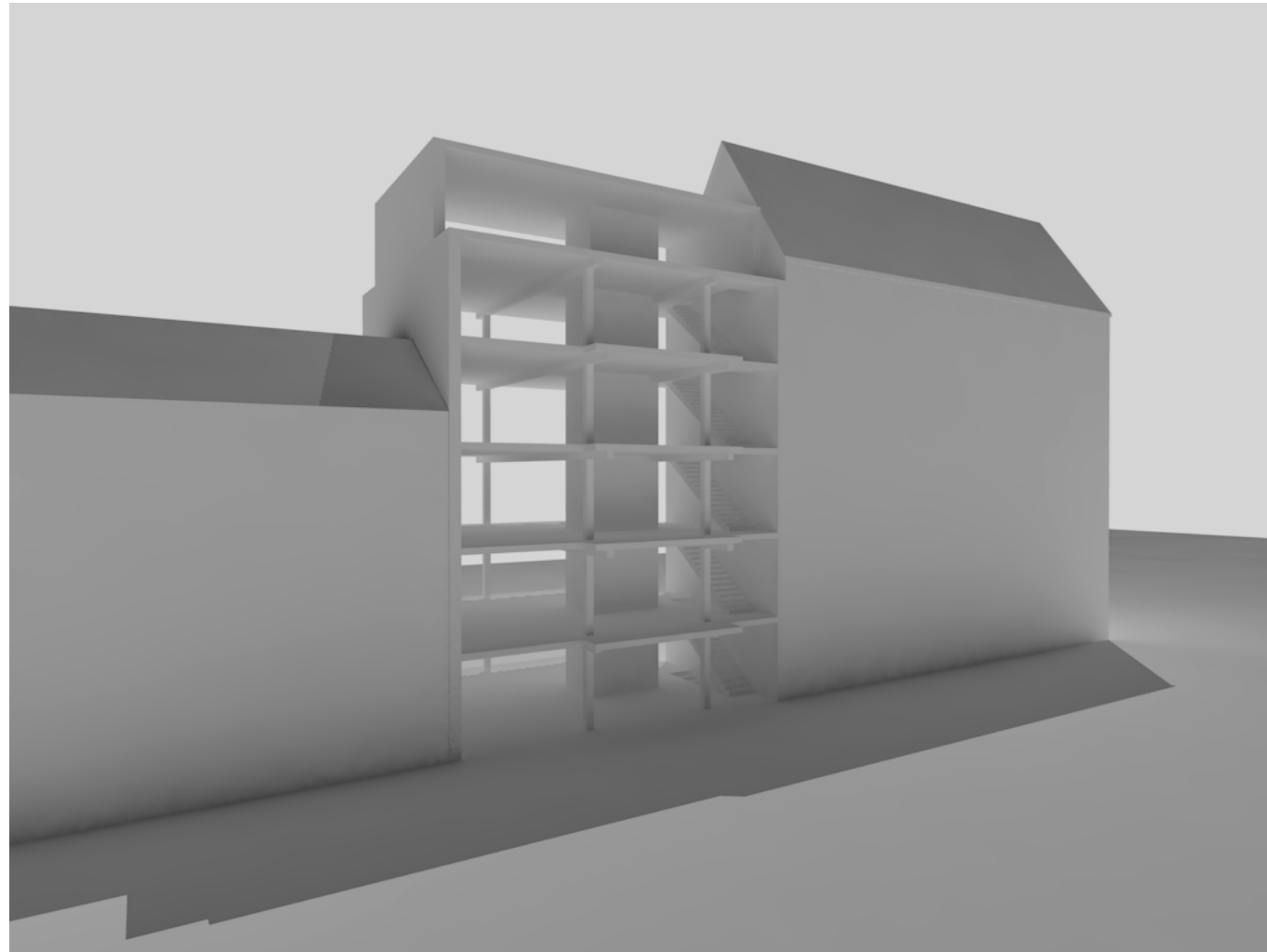

Perspektive Vorderseite

Perspektive Rückseite



Call C-1-2
Tragwerk und
Struktur

4,55

Rolf Enzel, Michael Meyer

Planer*in Architektur

16/06/22

Blatt 3/3

1 - 100



DIN A3 / 420×297

metso'*metso*